

子どもたちの
未来を考える

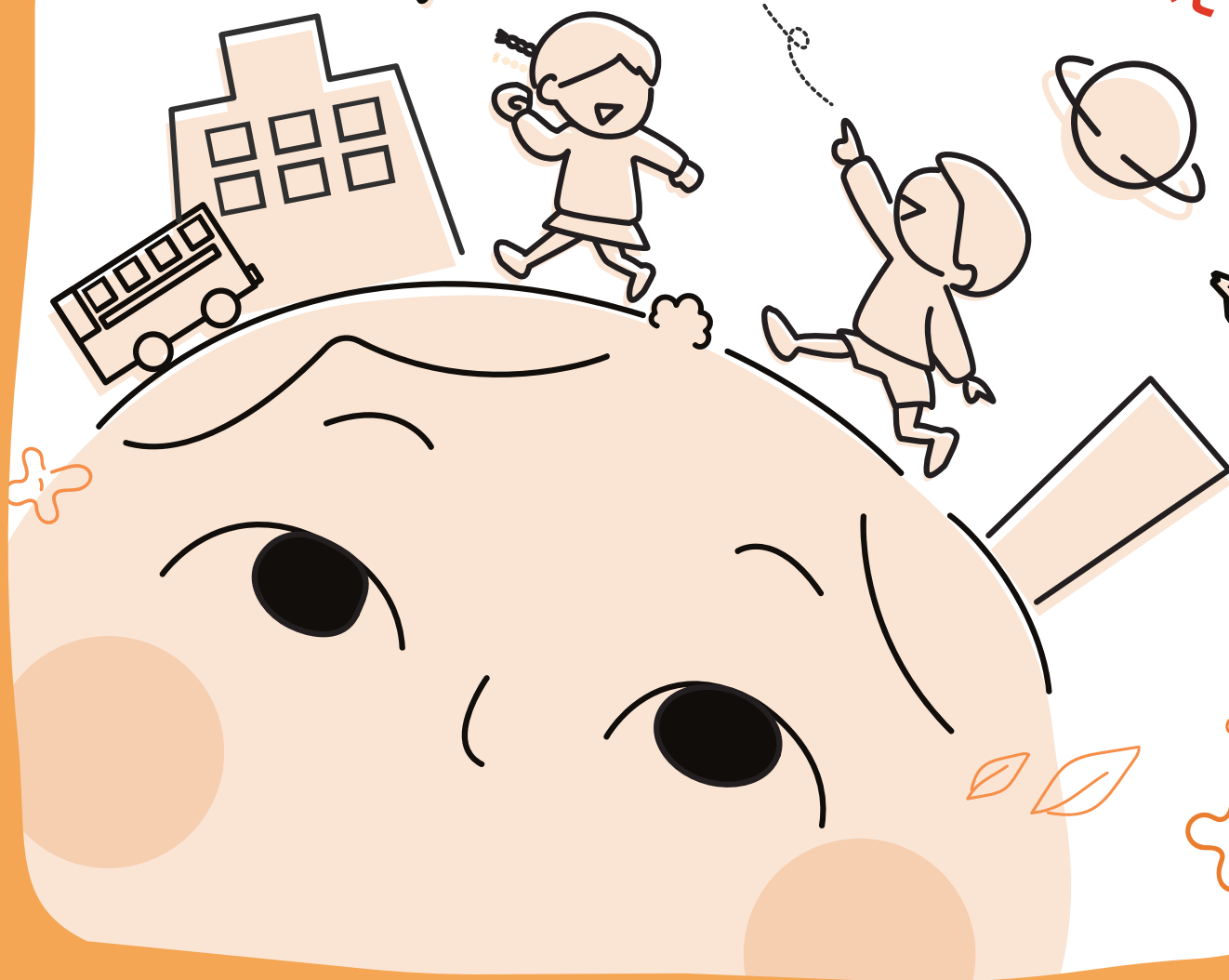

放 課 後 等

デ イ サ ー ビ ス

事 業 所 紹 介 BOOK

スマイルプロジェクト2024
SMILE PROJECT 2024

TABLE OF CONTENTS

目次

目次	1-3p
----	------

事業所紹介

株式会社愛心 放課後等デイサービス ちゅーりっぷ	4p
株式会社アサヒズ ウィズ・ユー 松山保免	5p
合同会社ウォズ NEXT FRIEND	6p
一般社団法人うさぎの里 児童発達支援 放課後等デイサービス うさぎの里	7p
株式会社ulu ulu放課後等デイサービス	8p
株式会社エイジングウェル アユーラ放課後等デイサービス1	9p
株式会社エイジングウェル アユーラ放課後等デイサービス 1Plus	10p
株式会社エイジングウェル アユーラ放課後等デイサービス2	11p
株式会社エイジングウェル アユーラ放課後等デイサービス3	12p
株式会社エイジングウェル アユーラ放課後等デイサービス4Plus	13p
特定非営利活動法人家族支援フォーラム 地域生活支援センター 夢ポケット	14p
株式会社奏音まつやま 発達支援ルーム でこポン	15p
きくそのケアパーク株式会社 運動&学習特化型 なないろの羽 衣山ルーム	16p
きくそのケアパーク株式会社 運動&学習特化型 なないろの羽 空港通りルーム	17p
きくそのケアパーク株式会社 運動&学習特化型 なないろの羽 空港プラスルーム	18p
きくそのケアパーク株式会社 運動&学習特化型 なないろの羽 たかの子ルーム	19p
きくそのケアパーク株式会社 運動&学習特化型 なないろの羽 道後石手ルーム	20p
きくそのケアパーク株式会社 運動&就労準備型 Aile(エール)学舎 松山西教室	21p
きくそのケアパーク株式会社 運動&就労準備型 Aile(エール)学舎 松山南教室	22p
Kizuna株式会社 放課後等デイサービス りくかいくう	23p
株式会社キッズカンパニー ワンステップ こどもプラス	24p
有限会社グリーンヘルス 放課後等デイサービス ソレイユ	25p
有限会社グリーンヘルス 放課後等デイサービス ライフ	26p
株式会社クレイン 放課後等デイサービス ひなた	27p

TABLE OF CONTENTS

株式会社クロスサービス 発達支援ルーム てとて	28p
株式会社クロスサービス ほのかのおひさま	29p
特定非営利活動法人 志リレーションLab 多機能型事業所 コーラル	30p
特定非営利活動法人 志リレーションLab 多機能型事業所 ペリドット	31p
特定非営利活動法人 志リレーションLab 放課後等デイサービス ガーネットみどりまち	32p
特定非営利活動法人 志リレーションLab 放課後等デイサービス ガーネットやまごえ	33p
株式会社コロロ 発達療育センター コロロ松山教室	34p
株式会社山友社 芽育らいふ	35p
株式会社軸と品格 愛YOUわくわく広場	36p
株式会社軸と品格 愛YOUわくわく広場 たちばな	37p
株式会社軸と品格 愛YOUわくわく広場 はなみずき	38p
株式会社四国ファシリティーズ LAGOM IAI	39p
株式会社四国ファシリティーズ LAGOM KUBOTA	40p
株式会社四国ファシリティーズ LAGOM MINAMISAYA	41p
株式会社四国ファシリティーズ LAGOM MINAMISAYA +	42p
株式会社チルドレンズ・ポート 放課後等デイサービス という	43p
株式会社チルドレンズ・ポート 放課後等デイサービス ぼるて	44p
土居建築株式会社 放課後等デイサービス すぼっと	45p
七色ゆめ工房株式会社 レインボーキッズメソッド4 つばき	46p
株式会社パーソナルアシスタント青空 あおぞらOlive	47p
株式会社パーソナルアシスタント青空 こどもデイ青空	48p
株式会社はなうた 多機能型事業所 はなうた	49p
一般社団法人はなぶさ会 多機能型児童発達支援ルーム あすたむ	50p
一般社団法人はなぶさ会 多機能型児童発達支援ルーム らぼる	51p
株式会社ヒューマンネット 放課後等デイサービス カロカロきっず2	52p
株式会社ヒューマンネット 放課後等デイサービス ピーターパン いずみ	53p
株式会社ヒューマンネット 放課後等デイサービス ピーターパン たかおか	54p

TABLE OF CONTENTS

株式会社ヒューマンネット 放課後等デイサービス ピーターパン やまにし	55p
株式会社フェローシステム 放課後等デイサービス フェローIntech	56p
株式会社フェローシステム 放課後等デイサービス フェローKIDS	57p
特定非営利活動法人フェロージョブステーション 多機能型事業所フェローLabo	58p
社会福祉法人福角会 放課後等デイサービス みらい	59p
合同会社Pop Pop School	60p
ポノ株式会社 児童発達支援・放課後等デイサービス ポノ・ポノ	61p
有限会社松山針灸接骨院 育はぐプラス	62p
社会福祉法人松山手をつなぐ育成会 多機能型事業所 つくしステップ	63p
社会福祉法人松山手をつなぐ育成会 放課後等デイサービス つくしI・RO・HA	64p
株式会社マルク マルクスコラ 来住教室	65p
株式会社マルク マルクスコラ 高岡教室	66p
株式会社マルク マルクスコラ 竹原教室	67p
株式会社マルク マルクスコラ はなみずき教室	68p
株式会社マルク マルクスコラ 山越教室	69p
株式会社マルク マルクスコラ 余戸教室	70p
株式会社三葉 COMPASS発達支援センター 松山	71p
株式会社三葉 COMPASS.松山	72p
株式会社メルシー 放課後等デイサービス ウィズ山越	73p
株式会社元和 放課後等デイサービス Le-Lian aqua	74p
株式会社元和 放課後等デイサービス Le-Lian forest	75p
株式会社ラビダ 児童発達支援&放課後デイサービス えるむ(得夢)	76p
有限会社ルカ企画 放課後等デイサービス みんなのおうち	77p
特定非営利活動法人レッチーノ 多機能型事業所 てらす	78p
特定非営利活動法人レッチーノ てらすアルファ	79p
特定非営利活動法人レッチーノ てらす森松	80p
特定非営利活動法人レッチーノ てらす美沢	81p

株式会社愛心

放課後等デイサービス ちゅーりっぷ

安心して過ごせる第2の居場所

事業所について

”発達に凸凹があっても、社会の一員として自然に受け入れられ、生活できる”
そんな社会になるよう目指し、お家に近いアットホームな空間で、一人一人の個性に合わせ、『生きやすくなるための工夫』を一緒に考えています。
また、子どもたちの個性を大切にしながら、『社会的な自立』を目標に、SSTをメインとした療育を行っています。



ご利用について

- 定員数
10名
- 障がい種別
身体, 知的, 精神, その他 (要お問合せ)
- 営業日時
月曜日～金曜日・事業所の指定する土曜日、日曜日、祝祭日
9:30～17:00
- 送迎
あり (応相談)

お問い合わせ

- 住所
〒799-2656 愛媛県松山市和気町1丁目254-3 1F
- 電話番号
090-9555-7233
- FAX番号
089-916-7233
- メールアドレス
info-tulip@aqr.e-catv.ne.jp
- 担当者
川口 藤田

株式会社アサヒズ ウィズ・ユー 松山保免

安心して過ごせる場所へ

事業所について

- ・社会性のスキルUP
- ・外出企画の実施
- ・学習面のフォロー
- ・保護者、関係機関との連携



事業所情報



ご利用について

- 定員数
10名
- 障がい種別
その他(要お問合せ)
- 営業日時
月～土 9:00～19:00
- 送迎
あり(応相談)

お問い合わせ

- 住所
〒790-0043 愛媛県松山市保免西3-11-5
グランドメゾン101
- 電話番号
089-904-7799
- FAX番号
089-904-4099
- メールアドレス
matsuyamahomen.withyou@gmail.com
- 担当者
日野

合同会社ウォズ NEXT FRIEND

自立・学習中心の療育です。

事業所について

出来たことの喜びを自信に繋げる関わりを目指しています。
PC学習やプログラミング、eスポーツや工作活動など日替わりで活動を行っております。学習(宿題のサポート)なども、お気軽にご相談下さい。



事業所情報



ご利用について

定員数

10名

障がい種別

知的, 精神, その他(要お問合せ)

営業日時

平日10:00~19:00

土・祝8:30~17:30

送迎

あり(応相談)

お問い合わせ

住所

〒790-0062 愛媛県松山市南江戸1丁目3-26
坂石マンション1階

電話番号

089-994-6653

FAX番号

089-994-6654

メールアドレス

otoiawase@n-friend.com

担当者

廣岡 清貴

一般社団法人うさぎの里

児童発達支援 放課後等デイサービス うさぎの里

うさぎのように常に前を向いて歩んでいきます

事業所について

多機能型事業所として児童発達のお子さんと放デイのお子さんが一緒に空間で学び、活動しています。専門職が豊富で、保育士・作業療法士・言語聴覚士・臨床心理士が在籍しています。個性を尊重し一人ひとりに沿う支援プログラムを実践しています。



事業所情報



ご利用について

定員数

10名

障がい種別

身体, 知的, 精神, その他 (要お問合せ)

営業日時

月～金

送迎

あり (応相談)

お問い合わせ

住所

〒790-0966 愛媛県松山市立花2丁目2-30
グレーストルワジエム1階

電話番号

089-909-7037

FAX番号

089-909-7039

メールアドレス

usaginosato20210401@gmail.com

担当者

石佐喜 智之

株式会社ulu

ulu放課後等デイサービス

そのままがいい。そのままがいい。いろんな色があっていい。

事業所について

uluでは、発達障害はただの指標であり本当の「障害」は生きづらさを感じる環境(人や物など)にあると考えています。

私たちはそういった「障害(生きづらい環境)」をなくす(操作する)ことにより、1人ひとりの力や個性が発揮でき、誰もが幸せを感じることのできる社会を作っていきたいと考えています。

作業療法士・公認心理師などの有資格者が応用行動分析をもとに、丁寧なアセスメント(ご要望・課題・強み・苦手なことなどを明らかにすること)を行い、お子様の将来を見据え、1人ひとりに合わせた療育を提供いたします。



事業所情報1



事業所情報2



ご利用について

定員数

10名

障がい種別

知的, 精神, その他(要お問合せ)

営業日時

平日10:00~18:00(火曜~金曜)

学校休業日・土曜日9:00~17:00

日曜日・月曜日・祝日・年末年始はお休み

送迎

あり(応相談)

お問い合わせ

住所

〒790-0952 愛媛県松山市朝生田町6丁目1番23号

電話番号

089-906-6348

メールアドレス

t-okano@ulu-matsuyama.jp

担当者

岡野

株式会社エイジングウェル アユースタ放課後等デイサービス1

思いに共感し、共に笑顔に

事業所について

利用者様一人ひとりのニーズに合わせた、ゆったりとして落ち着いて過ごせる事業所です。

平日は日々の学校生活の後、クールダウンできるように個室や環境の提供、30分ほどの活動を行っております。休日はクッキングや創作活動、お出かけをしたり、心地よい集団生活が送れるように心がけております。



事業所情報



ご利用について

定員数

10名/1日

障がい種別

身体, 知的

営業日時

平日日課: 学校終了後～18:00

休日日課: 11:00～17:30 (延長8:30～)

定休日: 年末年始、お盆、臨時休業あり

送迎

あり(応相談)

お問い合わせ

住所

〒790-0961 愛媛県松山市日の出町10-80 2階

電話番号

080-6395-5586

FAX番号

089-947-7081

メールアドレス

jiritu@ayurastation-matsuyama.jp

担当者

吉村 朝香

株式会社エイジングウェル アユラ放課後等デイサービス1Plus

おもいを共感し ともに笑顔に

事業所について

重症心身障害児の方が対象です。看護師、児童指導員、機能訓練士が連携し、創意工夫して個々の特性にあった支援を提供させていただいています。



事業所情報



ご利用について

定員数

5名

障がい種別

身体, 知的

営業日時

木曜日以外 営業時間10:00~18:00

平日:学校終了~18:00

休日12:00~17:30

延長8:30~10:00

送迎

あり

松前町 東温市 松山市 応相談

お問い合わせ

住所

〒790-0961 愛媛県松山市日の出町10-80

電話番号

089-947-7140

FAX番号

089-947-7081

メールアドレス

ayura@ayurastation-matsuyama.jp

担当者

武智 将典

株式会社エイジングウェル アユース放課後等デイサービス2

自分らしく、わくわくできる場所!!

事業所について

フロアの動線を広く取り、思い切り身体を動かせます!!季節感を味わっていただく活動はもちろん、利用者のみなさんのリクエストも活動に取り入れています!!機能訓練室があり、作業療法士を中心に個別リハも行っています!!さまざまな活動を通して、「想いを共感し、ともに笑顔に」という共通理念のもと、みなさんとたくさんの思い出が作っていかれたらと思っています!!よろしくお願いたします!!



事業所情報



ご利用について

定員数

10名

障がい種別

知的, その他(要お問合せ)

営業日時

平日日課: 学校終了後~18:00

休日日課: 12:00~18:00 (8:30からの延長支援も可能です。)

定休日: GW、お盆、年末年始

送迎

あり

松山市(島嶼部を除く)、伊予市(旧中山町、旧双海町を除く)

松前町、東温市、砥部町(旧広田村を除く)

お問い合わせ

住所

〒790-0961 愛媛県松山市日の出町10番74号1F

電話番号

(固定)089-909-7225 (直通)080-2990-0021

FAX番号

089-947-7081

メールアドレス

jidou2@ayurastation-matsuyama.jp

担当者

土居 剛志

株式会社 エイジングウェル アユースターション放課後等デイサービス3

ともに成長し喜び学び楽しみを！

事業所について

年齢層が低いので、よく元気な声がホールに響いています。
活動を通して、楽しみながらルールや約束を守ることを知りながら、個性や得意なことを伸ばせるようにしています。



事業所情報



ご利用について

定員数

10名

障がい種別

知的, その他(要お問合せ)

営業日時

定休日:日曜日(年末年始は休み、その他、不定休あり)

月曜日～金曜日 10時00分～18時00分まで

土曜日、祝日 8時30分～17時00分まで

サービス提供時間

月曜日～金曜日 12時00分～18時00分まで

土曜日、祝日 11時00分～17時00分まで

送迎

あり

松山市(島嶼部を除く)、伊予市

お問い合わせ

住所

〒790-0961 愛媛県松山市日の出町10-72 2階

電話番号

089-909-7550

FAX番号

089-947-7081

メールアドレス

jidou3@ayurastation-matsuyama.jp

担当者

沼田啓甫

株式会社エイジングウェル アユース放課後等デイサービス4Plus

～笑顔で・前向きに・そして健やかに～

事業所について

学校や家庭とは異なる時間、空間、人、体験等を通じて、個々の状況に応じた発達支援を行うことにより、最善の利益の保障と健全な育成を目指します。子ども達が意欲的に関わられるような遊びや創作活動を通して、成功体験を積み、自己肯定感を育めるような支援に努めています。ご希望に応じて重症心・重症心以外を問わず、理学療法士、作業療法士、言語聴覚士によるリハビリ訓練を実施しております。各々の専門的視点から発達支援のお手伝いをしていきます。普段の活動でも専門職種が担当し、手・足・言葉・発音等の機能を観察し療育に役立てています。



事業所情報



ご利用について

定員数

重症心以外10名・重症心5名

障がい種別

身体、知的、その他(要お問合せ)

営業日時

平日日課:学校終了～18:00

休日日課:12:00～18:00(8:30からの延長支援も可能です。)

定休日:日曜日、祝日、年末年始

送迎

あり

松山市(島嶼部を除く)、伊予市(旧中山町、旧双海町を除く)

松前町、東温市、砥部町(旧広田村を除く)

お問い合わせ

住所

〒790-0905 愛媛県松山樽味4丁目8-16 3階

電話番号

080-8649-8950

FAX番号

089-947-7081

メールアドレス

jidou4plus@ayurastation-matsuyama.jp

担当者

菅 隆明

特定非営利活動法人家族支援フォーラム 地域生活支援センター 夢ポケット

みんな楽しくわきあいあい

事業所について

- ・放課後等デイサービス
- ・就労継続支援B型
- ・就労移行
- ・生活介護
- ・共同生活援助
- ・日中一時
- ・短期入所

以上の事業を行っています。

たくさんの方に利用していただき、お仕事・活動と頑張っています。



ご利用について

定員数

10名

障がい種別

知的, その他(要お問合せ)

営業日時

月曜日～金曜日 下校時刻～19:00

土曜日、祝日 9:00～16:00

定休日 日曜日

送迎

あり

小学校区域 姫山小、みどり小、潮見小、久枝小、清水小区域。

みなら特別支援学校はヤマダ電機停留所

お問い合わせ

住所

〒791-8012 愛媛県松山市姫原2丁目3-21

電話番号

089-924-8989

FAX番号

089-924-8992

メールアドレス

Mail. kazoku@yumepoke.com

担当者

小原 輝樹(こはら てるぎ)

株式会社奏音まつやま 発達支援ルーム でこポン

質の良い療育と療育の場 切れ目のない途切れることのない支援

事業所について

感覚統合療法を基盤とした個別療育を実施しています。トランポリンや専用のブランコ等の遊具を使って遊ぶことにより、成長に必要な脳の発達に関する感覚の入力ができ、身体機能や認知機能の発達を促します。また、自ら遊びに関わっていく療育は子どもの能動性、自発性を高めます。1回1時間の療育で専門職がマンツーマンで対応します。身体全体を使って必要な感覚を入力した後は、個々の課題に応じて、粘土・工作・プリントなどの机上課題に取り組む訓練も行っています。



事業所情報1



事業所情報2



ご利用について

定員数

10名

障がい種別

身体, 知的, 精神, その他 (要お問合せ)

営業日時

月～日 (祝祭日も営業)、10時～19時

送迎

なし

お問い合わせ

住所

〒791-8013 愛媛県松山市山越5丁目8番6号

電話番号

089-925-2525

FAX番号

089-927-3740

メールアドレス

matuyamadekopom@gmail.com

担当者

高須賀 知恵子

きくぞのケアパーク株式会社

運動&学習特化型 なないろの羽 衣山ルーム

運動、学習、生きる力を育む教室

事業所について

子どもの発達段階に応じた、さまざまな運動・視知覚トレーニング等のプログラムがあります。その提供を通して我々が大切にしていることは、子どもたちが「楽しい」「安心」と感じてもらえる関わりです。この関わりによって、もともと苦手意識のあった運動や学習に対しても、やらされてる感などなく、「楽しい」と感じ、自ら積極的に子どもたちは取り組んでいきます。運動は個々の特性を把握し、集団授業の中でオーダーメイドな関わりを行います。



事業所情報



教育理念 集団生活の中で生きる力を身につける

小学校1年～4年生向け



小学校4年～中学生向け



全学年向け（保育所等訪問支援事業）



学校作業療法の考えを中心とした 届けたい教育を実現するための 新しいサービス

ご利用について

定員数

10名

障がい種別

知的, 精神

営業日時

【平日】 9:30~18:30

【学校休業日】 9:00~18:00

【定休日】 日曜, 5/3~5, 8/13~15, 12/30~1/3

送迎

あり

渋滞を考慮した20分程度、応相談

お問い合わせ

住所

〒791-8016 愛媛県松山市久万ノ台189-1
中央ビル2F

電話番号

089-925-7780

FAX番号

089-925-7781

メールアドレス

kinuyama@nanairono-hane.jp

担当者

前田(まえだ)

きくぞのケアパーク株式会社

運動&学習特化型 なないろの羽 空港通りルーム

運動、学習、生きる力を育む教室

事業所について

子どもの発達段階に応じた、さまざまな運動・視知覚トレーニング等のプログラムがあります。その提供を通して我々が大切にしていることは、子どもたちが「楽しい」「安心」と感じてもらえる関わりです。この関わりによって、もともと苦手意識のあった運動や学習に対しても、やらされてる感などなく、「楽しい」と感じ、自ら積極的に子どもたちは取り組んでいきます。運動は個々の特性を把握し、集団授業の中でオーダーメイドな関わりを行います。



事業所情報



運営理念 集団生活の中で生きる力を身につける

小学校1年～4年生向け



※ 緑島ルーム ※ 中野7丁目ルーム ※ 空野がさルーム
※ 香取ルーム ※ たかのすんルーム ※ 倉山ルーム
※ 東大原ルーム ※ 沼津通りルーム ※ 蓮沼がさルーム

小学校4年～中学生向け



※ 山崎学舎 ※ 山崎西学舎
※ 山崎東学舎 ※ 山崎南学舎
※ 山崎北学舎

全学年向け（保育所等訪問支援事業）

学校・園 子どもの発達に合わせた
訪問支援 準備はOK! 指導はOK!

学校作業療法士の考えを中心とした
届けたい教育を実現するための
新しいサービス

ご利用について

定員数

10名

障がい種別

知的, 精神

営業日時

【平日】 9:30~18:30

【学校休業日】 9:00~18:00

【定休日】 日曜, 5/3~5, 8/13~15, 12/30~1/3

送迎

あり

渋滞を考慮した20分程度、応相談

お問い合わせ

住所

〒790-0054 愛媛県松山市空港通2丁目9-23

電話番号

089-973-7780

FAX番号

089-973-7782

メールアドレス

kukodori@nanairono-hane.jp

担当者

山本(やまもと)

きくぞのケアパーク株式会社

運動&学習特化型 なないろの羽 空港プラスルーム

運動、学習、生きる力を育む教室

事業所について

子どもの発達段階に応じた、さまざまな運動・視知覚トレーニング等のプログラムがあります。その提供を通して我々が大切にしていることは、子どもたちが「楽しい」「安心」と感じてもらえる関わりです。この関わりによって、もともと苦手意識のあった運動や学習に対しても、やらされてる感などなく、「楽しい」と感じ、自ら積極的に子どもたちは取り組んでいきます。運動は個々の特性を把握し、集団授業の中でオーダーメイドな関わりを行います。



事業所情報



運営理念 集団生活の中で生きる力を身につける

小学校1年～4年生向け



※ 鶴島ルーム ※ 宇治山田ルーム ※ 宇治山田ルーム
※ 宇治山田ルーム ※ 宇治山田ルーム ※ 宇治山田ルーム

小学校4年～中高生向け



※ 宇治山田ルーム ※ 宇治山田ルーム ※ 宇治山田ルーム
※ 宇治山田ルーム ※ 宇治山田ルーム ※ 宇治山田ルーム

全学年向け（保育所等訪問支援事業）

学校・園 子どもの発達につながる
訪問支援 毎週つくり 毎週つくり

学校作業療法士の考えを中心とした
届けたい教育を実現するための
新しいサービス

ご利用について

定員数

10名

障がい種別

知的, 精神

営業日時

平日 9:30~18:30

【学校休業日】 9:00~18:00

【定休日】 日曜, 5/3~5, 8/13~15, 12/30~1/3

送迎

あり

渋滞を考慮した20分程度、応相談

お問い合わせ

住所

〒790-0054 愛媛県松山市空港通2丁目7-8

電話番号

089-971-7780

FAX番号

089-971-7782

メールアドレス

kuko-plus@nanairono-hane.jp

担当者

田中(たなか)

きくぞのケアパーク株式会社

運動&学習特化型 なないろの羽 たかの子ルーム

運動、学習、生きる力を育む教室

事業所について

子どもの発達段階に応じた、さまざまな運動・視覚覚トレーニング等のプログラムがあります。その提供を通して我々が大切にしていることは、子どもたちが「楽しい」「安心」と感じてもらえる関わりです。この関わりによって、もともと苦手意識のあった運動や学習に対しても、やらされてる感などなく、「楽しい」と感じ、自ら積極的に子どもたちは取り組んでいきます。運動は個々の特性を把握し、集団授業の中でオーダーメイドな関わりを行います。



事業所情報



運営理念 集団生活の中で生きる力を身につける

小学校1年～4年生向け



小学校4年～中高生向け



全年齢向け（保育所等訪問支援事業）

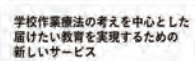

ご利用について

定員数

10名

障がい種別

知的, 精神

営業日時

【平日】 9:30~18:30

【学校休業日】 9:00~18:00

【定休日】 日曜, 5/3~5, 8/13~15, 12/30~1/3

送迎

あり

渋滞を考慮した20分程度、応相談

お問い合わせ

住所

〒791-0243 愛媛県松山市平井町2264

電話番号

089-970-7781

FAX番号

089-970-7782

メールアドレス

takanoko@nanairono-hane.jp

担当者

竹島(たけしま)

きくぞのケアパーク株式会社

運動&学習特化型 なないろの羽 道後石手ルーム

運動、学習、生きる力を育む教室

事業所について

子どもの発達段階に応じた、さまざまな運動・視覚覚トレーニング等のプログラムがあります。その提供を通して我々が大切にしていることは、子どもたちが「楽しい」「安心」と感じてもらえる関わりです。この関わりによって、もともと苦手意識のあった運動や学習に対しても、やらされてる感などなく、「楽しい」と感じ、自ら積極的に子どもたちは取り組んでいきます。運動は個々の特性を把握し、集団授業の中でオーダーメイドな関わりを行います。



事業所情報



運営理念 集団生活の中で生きる力を身につける

小学校1年～4年生向け



● 鶴島ルーム ● 伊予松原ルーム ● 宮津アスルルーム
● 香取ルーム ● 知事の子ルーム ● 道山ルーム
● 東大沼ルーム ● 空海通りルーム ● 道後石手ルーム

小学校4年～中高生向け



● 鶴島ルーム ● 伊予松原ルーム ● 宮津アスルルーム
● 香取ルーム ● 知事の子ルーム ● 道山ルーム
● 東大沼ルーム ● 空海通りルーム ● 道後石手ルーム

全学年向け（保育所等訪問支援事業）

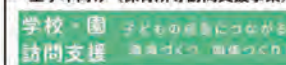

学校作業療法の考えを中心とした届けたい教育を実現するための新しいサービス

ご利用について

定員数

10名

障がい種別

知的, 精神

営業日時

【平日】 9:30~18:30

【学校休業日】 9:00~18:00

【定休日】 日曜, 5/3~5, 8/13~15, 12/30~1/3

送迎

あり

渋滞を考慮した20分程度、応相談

お問い合わせ

住所

〒790-0852 愛媛県松山市石手3丁目7-30

電話番号

089-977-7717

FAX番号

089-977-7721

メールアドレス

dogoishite@nanairono-hane.jp

担当者

内田(うちだ)

きくぞのケアパーク株式会社

運動&就労準備型 Aile(エール)学舎 松山西教室

高学年向け、生きる力を身につける教室

事業所について

お子様がこれから大きくなり、進学、就職を叶えていく時に、「基礎」となるのは精神面も含めた「健康&体力」だと我々は考えます。「生きる力を身につける」を療育理念とし、体力づくり以外にも、Web学習、PC練習、自立活動を取り入れ、日々の生活をサポートさせていただきます。室内は運動スペースと学習スペースが分けられており、目的に応じてお子様が切り替えがしやすく、過ごしやすい環境です。



事業所情報



教育理念 集団生活の中で生きる力を身につける

小学校1年～4年生向け



小学校4年～中高生向け



全学年向け (保育所等訪問支援事業)

学校・園 子どもの成長につながる訪問支援

学校作業療法士の考えを中心とした届けたい教育を実現するための新しいサービス

ご利用について

定員数

10名

障がい種別

知的, 精神

営業日時

【平日】 10:00-19:00

【学校休業日】 9:00-18:00

【定休日】 日曜, 5/3-5, 8/13-15, 12/30-1/3

送迎

あり

渋滞を考慮した20分程度、応相談

お問い合わせ

住所

〒790-0054 愛媛県松山市空港通2丁目7-9

電話番号

089-971-0283

FAX番号

089-971-0280

メールアドレス

matsuyama-nishi@ailegakusha.com

担当者

大政(おおまさ)

きくぞのケアパーク株式会社

運動&就労準備型 Aile(エール)学舎 松山南教室

高学年向け、生きる力を身につける教室

事業所について

お子様がこれから大きくなり、進学、就職を叶えていく時に、「基礎」となるのは精神面も含めた「健康&体力」だと我々は考えます。「生きる力を身につける」を療育理念とし、体力づくり以外にも、Web学習、PC練習、自立活動を取り入れ、日々の生活をサポートさせていただきます。室内は運動スペースと学習スペースが分けられており、目的に応じてお子様が切り替えがしやすく、過ごしやすい環境です。



事業所情報



教育理念 集団生活の中で生きる力を身につける

小学校1年～4年生向け



小学校4年～中学生向け



全学年向け（保育所等訪問支援事業）

学校・園 子どもの成長につながる
訪問支援 発達づくり 習熟づくり

学校作業療法士の考えを中心とした
届けたい教育を実現するための
新しいサービス

ご利用について

定員数

10名

障がい種別

知的, 精神

営業日時

【平日】 10:00-19:00

【学校休業日】 9:00-18:00

【定休日】 日曜, 5/3-5, 8/13-15, 12/30-1/3

送迎

あり

渋滞を考慮した20分程度、応相談

お問い合わせ

住所

〒791-1102 愛媛県松山市来住町1457-1

電話番号

089-957-0283

FAX番号

089-957-0284

メールアドレス

matsuyama-minami@ailegakusha.com

担当者

田口(たぐち)

Kizuna株式会社

放課後等デイサービス りくかいくう

砂浜で五感を刺激する豊かな療育

事業所について

「砂浜」での療育で、ひとりひとりの「できた」を大切にします。体験、体感しながら「できた」の達成感と「笑顔」を増やしながら学び、身につけることで将来お子様が自立していけるようサポートさせていただきます。地域と密着しながら社会との交流を図ります。砂浜を利用した豊かな療育を行います。その他、様々な療育を行います。



事業所情報



ご利用について

定員数

10名

障がい種別

知的

営業日時

月曜日～金曜日平日 10時～19時

土曜日、祝日、長期休暇 8時30分～17時30分

送迎

あり(応相談)

お問い合わせ

住所

〒799-2463 愛媛県松山市粟井河原339番地8

電話番号

089-992-9283

FAX番号

089-995-8387

メールアドレス

kizuna.rikukaikuu.1101@gmail.com

担当者

土居 美香 濱邊 龍祐

株式会社キッズカンパニー ワンステップ こどもプラス

レジリエンス力を高める療育教室

事業所について

レジリエンス力(困難にぶつかっても、しなやかに回復し、乗り越える力)を高める療育教室です。運動活動をメインに、工作による微細活動、言語聴覚士によるソーシャルスキルトレーニング、屋外での余暇活動など多岐に渡る療育を行っております。ご利用の生徒も小学生低学年～高校生までの幅広い年代が集まり、関係性のあるコミュニティが形成されております。



事業所情報



ご利用について

定員数

10名

障がい種別

知的, 精神

営業日時

平日 13:00～17:30

土・長期休暇 9:00～16:00

送迎

あり

事業所から車で20分程度の距離まで。

お問い合わせ

住所

〒790-0963 愛媛県松山市小坂2-3-33
クリエイションビル小坂1F

電話番号

089-909-9792

FAX番号

089-909-9792

メールアドレス

info@kp-matsuyama.com

担当者

片岡 寛康

有限会社グリーンヘルス 放課後等デイサービス ソレイユ

子どもの「好き」を育てます。

事業所について

ソレイユはフランス語で「太陽」という意味です。

一人一人の子どもが、太陽の様に輝いていける、そんな社会をソレイユは目指しています。遊び、学習、創作活動、リトミック、外出など様々なプログラムを通してお子様たちが持っている力を発揮出来る様サポートしています。

アットホームな雰囲気の中楽しみながら学び未来への夢や希望を広げられるよう取り組んでいます。



ご利用について

定員数

10名

障がい種別

身体, 知的

営業日時

平日10:00~19:00

休日8:30~17:30

送迎

あり(応相談)

お問い合わせ

住所

〒790-0965 愛媛県松山市祇園町1番45号

電話番号

089-913-8111

FAX番号

089-913-8112

メールアドレス

soleil@eagle.ne.jp

担当者

山本 リカ

有限会社グリーンヘルス 放課後等デイサービス ライフ

子どもの「可能性」を広げます。子どもの「夢」を広げます。子どもの「希望」を広げます。

事業所について

お子様たちの生活、人生の基盤作りに取り組みます。個別課題や生活訓練などのプログラムを通して出来ることや得意な事を伸ばしていけるようサポートしていきます。大人になったときの選択肢を増やし、さまざまな場所で活動出来るように願って支援していきます。本人が持てる能力を自立生活や社会生活のスキルに繋げるため、個別課題に取り組んで頂き、成功体験を増やし、自己肯定感を高めるご支援を行います。



ご利用について

定員数

10名

障がい種別

身体, 知的

営業日時

平日10:00~19:00
祝祭日8:30~17:30

送迎

あり(応相談)

お問い合わせ

住所

〒790-0964 愛媛県松山市中村5丁目9-3

電話番号

089-997-7421

FAX番号

089-997-7422

メールアドレス

life@eagle.ne.jp

担当者

吉平 あかね

株式会社クレイン 放課後等デイサービス ひなた

えがお やさしさ たくましさ

事業所について

わたしたちが何より一番大切にしていることは子どもたちの”笑顔”です。
様々な遊びや活動をとおして子どもたちの自発性を発見し、本来持っている個性を引き出す支援を行います。また、子どもたちと同様に家族との関わりも大切に、相談や助言を積極的に行い、学校や関係機関との連携も常に行っていきます。
アットホームな雰囲気の中で、やるときはやる、遊ぶときは遊ぶ。しっかりメリハリを持ち、楽しさや喜びを感じられ、「ただいま」と大きな声で入ってきてもらえる「第二の家」のような存在であり続けたいと思います。



事業所情報



ご利用について

定員数

10名

障がい種別

知的, その他(要お問合せ)

営業日時

月曜日～土曜日 9:30～17:30

送迎

あり(応相談)

お問い合わせ

住所

〒791-1102 松山市来住町233番地1 サンハイツ11

電話番号

089-904-6841

FAX番号

089-904-8319

メールアドレス

hinata.crane@yg7.so-net.ne.jp

担当者

鶴田 健

株式会社クロス・サービス 発達支援ルーム てとて

日常生活を楽しみ、生活に活かせる力を育む

事業所について

様々な活動を通して「楽しい」「できた」などの経験を重ねていくことで、自信を持ち、日常生活を送ることができるよう、支援していきます。その子にしかない良さをしっかり認めてもらうこと、自己肯定感を高め、その人らしい生活・心豊かな人生を送ることができるよう、手と手を取り合い、笑顔あふれる、安心して過ごせる場所を作ります。



事業所情報



ご利用について

定員数

10名

障がい種別

知的、発達、身体（重度心身障がい児は除く）

営業日時

9:30~17:30

送迎

あり
松山市内、東温市、砥部町等、応相談

お問い合わせ

住所

〒791-0243 松山市平井町甲3276-1

電話番号

089-909-5421

FAX番号

089-909-5422

メールアドレス

j.tetote@cross-service.co.jp

担当者

三宅 孝子 日野 洋平

株式会社クロス・サービス ほのかのおひさま

おひさまのように大切なみんなが ひかりかがやきあるがままでいられますように
さまざまなチャレンジができますように まもり育て応援します

事業所について

医療的ケア児、重症心身障害児、それに伴う知的障がい児が通うことのできる、放課後等デイサービスを行っています。子どもたちが、身体の障害や病気の有無に関係なく、「自分らしくありのままの姿」で地域の中で学び、育つことができるように、一人ひとりに寄り添い、成長をサポートします。

「出逢ってよかった」という思いを大切に、「居心地のよい場所づくり」「生活に活かせる力を育む」「地域の中でとてを繋ぐ」「出来る事を一緒に考え一緒に育ち合う」事を大切にしながら、病気や障害・医療的ケアの必要な子どもたちも、安心して通うことのできるデイサービスを目指していきたいと思っています。



事業所情報



ご利用について

定員数

10名(児童発達支援事業と合わせて)

障がい種別

その他(要お問合せ)

営業日時

営業時間 9時から18時

サービス提供時間 13:30 - 17:30(授業終了後)

9:30-17:00(休業日)

開所日 月～土(祝日も営業)

但し、お盆・年末年始はお休みです。

送迎

あり(応相談)

お問い合わせ

住所

〒791-1102 愛媛県松山市来住町1056-1

電話番号

089-990-8026

FAX番号

089-948-8063

メールアドレス

ohisama@cross-service.co.jp

担当者

烏谷

特定非営利活動法人志リレーションLab 多機能型事業所 コーラル

こども達が安心して楽しめる場所

事業所について

重症心身障がい児対象の多機能型事業所(児童発達支援・放課後等デイサービス・居宅訪問型児童発達支援)です。ひとり一人が輝きつづけられる居場所として、多職種で療育を行っています。身体を使った遊びや感覚遊び、外遊びなどを通して五感を刺激し、様々な体験を積み上げ、こども達の成長を支援しています。またひとり一人のスピードに合わせた支援を大切にしています。



事業所情報



ご利用について

定員数

5名

障がい種別

身体, 知的

営業日時

月曜から土曜 10時～18時

送迎

あり

しげのぶ特別支援学校から事業所間のみ。

お問い合わせ

住所

〒791-8013 愛媛県松山市山越2丁目1番28号

電話番号

089-989-7887

FAX番号

089-989-7887

メールアドレス

coral.cocolab@amail.plala.or.jp

担当者

堀川 恵利子 清家 美枝

NPO法人志リレーションLab

多機能型事業所 ペリドット

ひとりでできる みんなとできる

事業所について

リズムや動きの模倣を促す運動活動や全身運動を促すサーキット活動、感覚統合器具を用いた運動活動や専門職員によるSST（ソーシャルスキルトレーニング）や個別でもことばの活動など一人ひとりの課題に合わせた活動をおこなっています。小集団での活動や、個別での活動などをその日の利用者さんに合わせて1時間のプログラムを設定しています。



ご利用について

- 定員数
1日10名
- 障がい種別
身体, 知的, 精神
- 営業日時
月曜～土曜 10時～18時
- 送迎
なし

お問い合わせ

- 住所
〒791-8013 愛媛県松山市山越2丁目1-28
- 電話番号
089-989-7887
- FAX番号
089-989-7887
- メールアドレス
peridot.cocolab@amail.plala.or.jp
- 担当者
岩本 征代 小嶋 仁美

特定非営利活動法人志リレーションLab 放課後等デイサービス ガーネットみどりまち

一人じゃない ともに歩いていく そして自立へ!

事業所について

- ・自分らしさを自分で見つけて、受け入れ、自分の言葉で表現できるようサポートします。
- ・地域や学校で自信のなかった子どもたちも、事業所での活動や様々な利用者・スタッフとの交流を通じて、自信を持って日々過ごせることを目標としています。
- ・学習面、生活面、対人面の何を身につけたいか、目的意識を持って皆さん来所しています。



事業所情報



ご利用について

定員数

10名

障がい種別

知的, 精神

営業日時

月・火・水・木・金・土・祝日(日曜を除く) 10:00~18:00

(サービス提供時間) 学校開校日 14:00~18:00

学校休業日 10:00~16:00

送迎

なし

お問い合わせ

住所

〒790-0806 愛媛県松山市緑町2丁目5-15
ティ・ラ・プルミエ1階

電話番号

089-909-3887

FAX番号

089-909-3887

メールアドレス

garnet.midorimachi.cocolab@amail.plala.or.jp

担当者

西 朋子 高橋 利恵

特定非営利活動法人志リレーションLab 放課後等デイサービス ガーネットやまごえ

「できた!」よろこびを自信につなげます

事業所について

日常生活や学校等でのつまずき、困り感の背景を見つけ、お子様の特性に合わせた方法、支援の検討を行います。一人ひとりに合った学び方で、確実にできる目標からスモールステップで取り組み、「できた!」成功体験を積み重ねることで、自信をつけていきます。生きる力を身に付けるライフスキル教育として、コミュニケーションへのアプローチや生活スキルの実践、体験に力を入れています。利用者様は小学生が多く、楽しく、自分らしく過ごすことができる雰囲気を大切にしています。



事業所情報1



事業所情報2

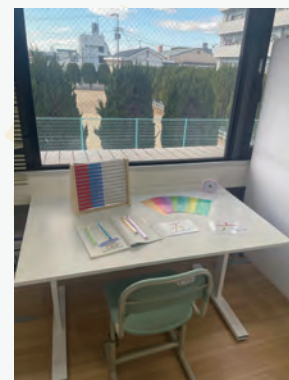

ご利用について

定員数

10名

障がい種別

身体, 知的, 精神

営業日時

月曜日～土曜日(日曜日は休業)

学校開校日/14時～18時

学校休校日/10時～16時

送迎

なし

お問い合わせ

住所

〒791-8013 愛媛県松山市山越2丁目10-11
グランシェル11

電話番号

089-909-6768

FAX番号

089-909-6768

メールアドレス

garnet.cocolab@amail.plala.or.jp

担当者

吉田 萌(管理者)

株式会社コロロ発達療育センター コロロ松山教室

みる・きく・はなす・てをつなぐ

事業所について

40年に渡り自閉症・発達障がい児者の療育を行ってきた専門療育機関です。脳科学に基づいたコロロメソッドによる集団を活用した支援、個別の概念学習を行っています。また「療育の主体者は親である」の理念のもと、面談やペアレントトレーニング、勉強会を行い家庭でも療育ができるよう、保護者支援にも力を入れています。穏やかで豊かな成人期を見据え、子ども達の発達と社会適応を伸ばすことを大切にしている事業所です。



事業所情報1



事業所情報2



明るいオレンジカラーの看板が目印です。



ご利用について

定員数

15名

障がい種別

知的

営業日時

水～日／年末年始、お盆休みあり

送迎

なし

お問い合わせ

住所

〒790-0952 愛媛県松山市朝生田町1-10-3

電話番号

089-961-1184

FAX番号

089-961-1186

メールアドレス

matsuyama@kololo.jp

担当者

泉川

株式会社山友社

芽育らいふ

みんなの「できる」の芽を育てる場所に！

事業所について

日常生活のなかで直面する「やりたいこと」「とまどうこと」ができるように、社会経験を重ねたり、皆で話し合っただけで考えていく機会を提供します。また、「できた経験」や「失敗した経験」が次につながり自信がもてるように、みんなで取り組みます。安心感や信頼関係などのある環境にて、多様な経験や知識・新たな課題が認識できることを目指しています。



事業所情報



ご利用について

定員数

10名

障がい種別

身体, 知的, 精神, その他 (要お問合せ)

営業日時

平日および祝日、午前9時～午後8時

送迎

あり (応相談)

お問い合わせ

住所

〒790-0961 愛媛県松山市日の出町7番8号
カサグランデ越智7階A号

電話番号

089-968-1885

FAX番号

089-968-1886

メールアドレス

make-life@ayurastation-matsuyama.jp

担当者

塩崎 亘

株式会社軸と品格 愛YOUわくわく広場

「出来る」と「わくわく」が見つかる

事業所について

「食育」「子ども整体」「右脳トレーニング」の三本柱で支援しています。
お子様の成長を、遊びを通してサポートさせていただいています。
事業所がお子様にとって、楽しく、飽きないように工夫して支援しています。



ご利用について

定員数

10名

障がい種別

その他(要お問合せ)

営業日時

9:30~18:30

送迎

あり 応相談

お問い合わせ

住所

〒791-8013 愛媛県松山市山越5丁目5-20

電話番号

089-910-4858

FAX番号

089-910-4858

メールアドレス

aiyouwakuwaku@gmail.com

担当者

橋本 和幸

株式会社軸と品格 愛YOUわくわく広場 たちばな

こども整体・右脳教育・食育

事業所について

遊びを通して、3本柱を取り入れながら、発達のサポートや色々な経験を行えるように支援しています。

児発のお子様は、遊びの中で紐通しやボタン付け、パズルやシール張りなど微細運動にも取り組んでいます。

放デイのお子様は、みんなで協力したり対戦したりの集団遊びを楽しんでいます。



事業所情報



ご利用について

定員数

10名

障がい種別

身体, 知的, その他 (要お問合せ)

営業日時

児発 10:00~14:00

放デイ(平日)13:30~17:30

(土・祝)9:00~17:00

送迎

あり(応相談)

お問い合わせ

住所

〒790-0966 愛媛県松山市立花1丁目11-3

電話番号

070-3281-3279

FAX番号

089-906-8568

メールアドレス

aiyouwakuwakutatibana@gmail.com

担当者

河野

株式会社軸と品格 愛YOUわくわく広場 はなみずき

食育・子ども整体・右脳トレーニング

事業所について

遊びを通して子どもがもつ発達、発育を健やかなものとなるように支援をしています。

子どもの気持ちを受け止めながら1人ひとりの好きなことやものに出会えるように願いながらかかわっています。



ご利用について

定員数

10名

障がい種別

身体、知的

営業日時

平日 13:30～17:30

土曜祝日 9:00～17:00

送迎

あり(応相談)

お問い合わせ

住所

〒790-0943 愛媛県松山市古川南1丁目13-2

電話番号

080-3167-5725

FAX番号

089-910-7772

メールアドレス

wakuwakuhanamizuki@gmail.com

担当者

秋元 小貫

株式会社四国ファシリティーズ LAGOM IAI

ちょうどいい

事業所について

楽しい気持ち、できる喜びを分かち合える、安心して過ごせる場所

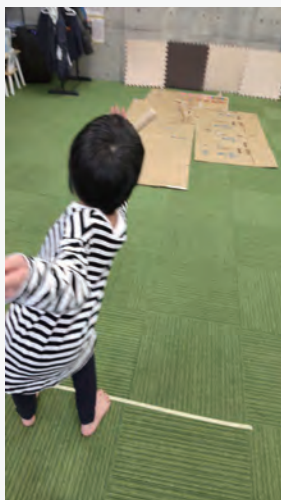

ご利用について

定員数

10名

障がい種別

知的

営業日時

月曜日～土曜日

送迎

あり(応相談)

お問い合わせ

住所

〒790-0934 愛媛県松山市居相4丁目20-7
BOWマンション1F

電話番号

080-2381-1713

FAX番号

089-993-7533

メールアドレス

iai@shikoku-f.co.jp

担当者

伊藤 圭 萩森 千詠美

株式会社四国ファシリティーズ LAGOM KUBOTA

ちょうどいい

事業所について

楽しい気持ち、できる喜びを分かち合える、安心して過ごせる場所



ご利用について

定員数

10名

障がい種別

知的

営業日時

月曜日～土曜日

送迎

あり(応相談)

お問い合わせ

住所

〒791-8035 愛媛県松山市久保田町346-1

電話番号

090-2307-7407

FAX番号

089-910-7788

メールアドレス

kubota@shikoku-f.co.jp

担当者

伊藤 圭 川井 伸一郎

株式会社四国ファシリティーズ LAGOM MINAMISAYA

ちょうどいい

事業所について

楽しい気持ち、できる喜びを分かち合える、安心して過ごせる場所



ご利用について

定員数

10名

障がい種別

身体, 知的

営業日時

月曜日～土曜日

送迎

あり(応相談)

お問い合わせ

住所

〒791-8032 愛媛県松山市南斎院町乙19番地5

電話番号

080-4039-7345

FAX番号

089-994-8842

メールアドレス

minamisaya@shikoku-f.co.jp

担当者

伊藤 圭

株式会社四国ファシリティーズ LAGOM MINAMISAYA+

ちょうどいい

事業所について

楽しい気持ち、できる喜びを分かち合える、安心して過ごせる場所



ご利用について

定員数

5名

障がい種別

身体, 知的

営業日時

月曜日～土曜日

送迎

あり(応相談)

お問い合わせ

住所

〒791-8032 愛媛県松山市南斎院町乙19番地5

電話番号

080-4039-7345

FAX番号

089-994-8842

メールアドレス

minamisaya@shikoku-f.co.jp

担当者

伊藤 圭

株式会社チルドレンズ・ポート 放課後等デイサービスという

「という」 = みんなちがって、みんないい。

事業所について

放課後等デイサービス「という」は「十人十色」の「という」です。人の考えや好みは千差万別で、それぞれみんなちがっています。「という」に来ていただくお子さんも一人ひとり、それぞれに好みや考え・想い・得意・苦手などがあります。だから一人ひとりが違う存在となり、個性となります。「という」ではお子さんの個性のキラキラを大切にしながら、持っている・秘めた「力」を引き出すお手伝いをします。



事業所情報



ご利用について

定員数

10名

障がい種別

知的, 精神

営業日時

月～金曜日9:30～18:30

土曜・祝日9:00～18:00

※サービス提供時間は異なります

送迎

あり

松山市南部・西部地域で片道30分圏内

お問い合わせ

住所

〒790-0952 愛媛県松山市朝生田町3丁目8-15

電話番号

089-910-6161

FAX番号

089-910-6162

メールアドレス

dstoiro@md.pikara.ne.jp

担当者

徳永 善之

株式会社チルドレンズ・ポート 放課後等デイサービス ぽるて

ここからひらく、明日へのとびら

事業所について

放課後等デイサービスぽるての「ぽるて」とは、イタリア語で「扉」の複数形です。人にはその人ごとにさまざまな人生や未来があります。「ぽるて」に来ていただくお子さんも一人ひとり、それぞれに好みや考え・想い・得意・苦手などがあります。だから一人ひとりが違う存在となり、個性となります。「ぽるて」ではお子さん一人ひとりの個性を大切にしながら、持っている・秘めた「力」を引き出し、未来の扉を開くお手つだいをします。



事業所情報



ご利用について

定員数

10名

障がい種別

知的、精神

営業日時

営業日: 月曜日～土曜日(祝日を含む)

休業日: 日曜日、その他指定する休日(お盆・年末年始等)

営業時間: 学校日 9:30～18:30

休校日 9:00～18:00

サービス提供時間

学校日 14:00～17:30 ※学校の下校時間を最優先

休校日 10:00～16:00

送迎

あり

松山市内

お問い合わせ

住所

〒790-0062 愛媛県松山市南江戸4丁目3-18

電話番号

089-906-3131

FAX番号

089-906-3136

メールアドレス

dsporate@mb.pikara.ne.jp

担当者

藤岡 敬二

土居建築株式会社

放課後等デイサービス すぽっと

一人ひとりの成長に寄り添い安心して過ごせる施設

事業所について

すぽっとでは、肢体不自由、それに伴う知的障がいがあるお子さんを対象とした施設です。看護師が常駐しており、医療的ケアが必要なお子さんをお預かりすることも可能です。

また、ご希望があれば、入浴支援も行っております。



事業所情報



ご利用について

定員数

10名

障がい種別

身体、知的、その他(要お問合せ)

営業日時

9:30~17:00

送迎

あり

松山市、東温市、伊予郡、伊予市(要相談)

お問い合わせ

住所

〒790-0924 愛媛県松山市南久米町521番地5

電話番号

089-904-4563

FAX番号

089-904-4563

メールアドレス

spot-afterschool@outlook.jp

担当者

中岡 真紀

七色ゆめ工房株式会社

レインボーキッズメソッド4 つばき

こどもたちの未来を共に考える

事業所について

学校通学中の支援の必要な子どもたちが放課後や長期休暇中に学習や生活能力向上のための総合的なトレーニングを行います。スケジュールリングやレクリエーションを通じ、自立に向けてのお手伝いをします。様々な支援活動で「できる」を体験し、落ち着いた環境で安心して過ごしていただける場をご提供させていただいています。



事業所情報



ご利用について

定員数

10名

障がい種別

知的, 精神, その他

営業日時

月～土 9:00～18:00

(日祝及びお盆年末年始、指定日休みあり)

送迎

あり

お問い合わせ

住所

〒790-0933 愛媛県松山市越智3丁目4-23
Sカメラリア101

電話番号

089-948-4767

FAX番号

089-948-4768

メールアドレス

rainbowkids4.716@gmail.com

担当者

福谷 桜子

株式会社パーソナルアシスタント青空 あおぞらOlive

みんなしあわせ

事業所について

当所は医療的ケアの必要なお子様や身体に障害のあるお子様(重度心身障がい児)を対象とした事業所です。特徴としては、送迎、入浴サービスを行っており、整容の面での支援も充実させております。また日々の活動の中では、パネルシアターや足湯など楽しく健康をモットーに運営を行っております。また農福連携という考え方を推進しており、各季節ごとに野菜の収穫などを活動に取り入れ、自然と触れ合う活動にも力を入れております。



ご利用について

定員数

6名

障がい種別

身体, 知的

営業日時

月～金(10:00～19:00)

土、祝日(8:00～17:00)

送迎 あり

松山市、伊予市、松前町、砥部町(その他応相談)

お問い合わせ

住所

〒791-1113 愛媛県松山市森松町1113-1

電話番号

089-948-9878

FAX番号

089-948-9880

メールアドレス

info@pa-aozora.com

担当者

佐伯 恵

株式会社パーソナルアシスタント青空

こどもデイ青空

みんなしあわせ

事業所について

小学生を中心とした事業所となっており、休日の日(日曜日もありきって営業!(^^)!)にはお出掛けを多く取り入れた活動を行なっております。体験活動を通して新たな楽しみを見つけたり、友だちとのコミュニケーション能力を養ったりすることを目指しています。送迎支援や延長支援なども実施し、ご家族にも寄り添った支援を行なっております。



ご利用について

定員数

10名

障がい種別

知的

営業日時

月～金(9:00～17:00)

土・日・祝(8:00～16:00)

送迎

あり

松山市、東温市、伊予市、松前町、砥部町(その他応相談)

お問い合わせ

住所

〒790-0942 愛媛県松山市古川北3丁目4-32

電話番号

089-958-9165

FAX番号

089-958-1812

メールアドレス

info@pa-aozora.com

担当者

佐伯 恵

株式会社はなうた

多機能型事業所 はなうた

音楽活動中心の楽しい事業所です

事業所について

リトミックや合奏、鍵盤ハーモニカなどの集団活動、ピアノレッスンなどの個別活動を毎日行っています。「楽しく遊ぶ」をモットーとした、アットホームな元気で明るい事業所です。言語聴覚士が在籍していますので、言葉のトレーニングも行っています。



事業所情報



ご利用について

定員数

10名

障がい種別

知的, 精神

営業日時

月曜日～金曜日 10:00～17:00

(松山市立小学校の長期休業期間中は9:15～16:00)

送迎

あり

概ね事業所から片道20分程度の範囲。

それより遠い場合は応相談。

お問い合わせ

住所

〒791-8036 愛媛県松山市高岡町470-1

電話番号

089-994-8852

FAX番号

089-994-8853

メールアドレス

hanauta@collabiz.net

担当者

野間 裕史

一般社団法人はなぶさ会 多機能型児童発達支援ルーム あすたむ

『らしさ』輝き『こころ』育む場所

事業所について

お子さんの「やりたい」気持ち、お子さんや親御さんの「困った」に対して個別性を持って応えていくことをモットーとし、あすたむでの活動が日常と切り離されることのないよう心がけております。保護者同席のもと、1セッション1時間の少人数制(最大4名)の活動を1日4セッション実施しております。また事業所での活動のみならず、お子さんが通う園、学校にも出向き、より豊かな生活を送るためのサポートも行っています。

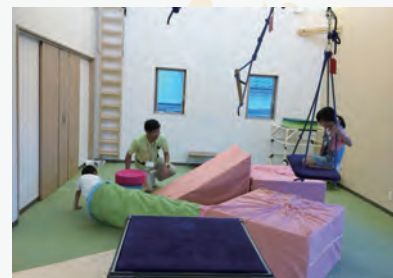

ご利用について

定員数

10名

障がい種別

その他(要お問合せ)

営業日時

月曜日～土曜日 10:00～17:00

送迎

なし

お問い合わせ

住所

〒791-1121 愛媛県松山市中野町甲366番地1号

電話番号

089-907-3266

FAX番号

089-963-4166

メールアドレス

asutamu8723@ehime-rehab.co.jp

担当者

亀井 藤原

一般社団法人はなぶさ会 多機能型児童発達支援ルーム らぼる

その子『らしさ』と社会を繋ぐ居場所

事業所について

”養育者の生活も含めて支援したい”から始まった重度心身障がい児を対象とした預かり型の事業所です。

お子さまには【楽しく・楽に】過ごしてもらいながら、子ども同士の関わりや職員との個々での関わり、いろんな環境での活動や遊びの中から様々な事を学び・経験してもらうことで、らぼるで『できた』を大きな『自信』につなげられるよう職員一同関わって参ります。

お預かりしている時間はお仕事や家庭の用事等にお使いください。



ご利用について

定員数

5名

障がい種別

身体, 知的

営業日時

月曜日～金曜日

送迎

あり(応相談)

お問い合わせ

住所

〒797-1121 愛媛県松山市中野町甲366番地1号

電話番号

089-907-3266

FAX番号

089-963-4166

メールアドレス

hanabusa2019@ehime-rehab.co.jp

担当者

亀井 宇都宮

株式会社ヒューマンネット

放課後等デイサービス カロカロきっず2

大人へのレッツ チャレンジ!

事業所について

中高生中心としたお子様のところとからだか健やかに整えられるよう、清掃が行き届いた環境整備を意識して毎日整理整頓や清掃を行ってお迎えしています。活動としては就労準備型デイです。卒業後に向けて生活動作やコミュニケーション力を高めるためのスキル向上を目指した療育を行っております。また、就労事業所でのお仕事体験や事業所見学を通じて社会で働くイメージを持ちながら、日々礼儀も大切に作業活動に取り組んでいます。休日は、時間管理、金銭管理を目的とした買い物体験や、健康管理を考え調理実習を行い、友だちと協力しやり遂げる達成感も味わってもらえるようなスケジュール内容で参加していただいています。



事業所情報



ご利用について

定員数

10名

障がい種別

身体, 知的, 精神, その他 (要お問合せ)

営業日時

平日: 学校終了~17:30

土日祝・学校休業日: 10:00~16:00

休業日: 8月13日~15日/12月30日~1月3日

送迎

あり

片道30分以内

お問い合わせ

住所

〒791-8032 愛媛県松山市南齊院町835-1

電話番号

089-989-8450

FAX番号

089-989-8450

メールアドレス

m08071692996@softbank.ne.jp

担当者

水口 直人

株式会社ヒューマンネット 放課後等デイサービス ピーターパンいずみ

自分で考えて「伝える、動ける」子どもたち

事業所について

SST・LSTを基盤におき学習・作業・工作・感覚統合トレーニングなどの運動療育を組み合わせ活動しています。

また、ボディパーカッションをみんなで創作し、座学の前に動くことで、その後の活動に落ち着いて参加できるようにしています。

高学年児童がお手本となる事で、低学年の子どもたちも協調性を学び、みんなと協力したり一緒に動く事ができるようになっています。



事業所情報1



事業所情報2



ご利用について

定員数

10名

障がい種別

身体, 知的, 精神, その他 (要お問合せ)

営業日時

平日: 学校終了～17:00

土日祝・学校休業日: 10:00～16:00

休業日: 8月13日～15日/12月30日～1月3日

送迎

あり

片道30分以内のエリア

お問い合わせ

住所

〒7900038 愛媛県松山市和泉北2丁目2-18

電話番号

089-993-5365

FAX番号

089-993-5365

メールアドレス

perterpan3izumi@gmail.com

担当者

中村 深雪

株式会社ヒューマンネット 放課後等デイサービス ピーターパンたかおか

みんなとつながる未来!

事業所について

4つの活動(感覚統合、ムーブメント、SST・LST、家族行事)を軸に、みんな(子どもと家族)と地域社会がつながる支援をすすめていきます。また、子ども・保護者・スタッフの交流の場を作り、コミュニケーションを図りながら、良好な関係を築いたり、ペアレントトレーニング等で、保護者と悩みを共有したり、保護者同士のつながりも作っていきます。



事業所情報1



事業所情報2



ご利用について

定員数

10名

障がい種別

身体, 知的, 精神, その他(要お問合せ)

営業日時

平日: 学校終了~17:30

土日祝・学校休業日: 10:00~16:00

休業日: 8月13~15/12月30~1月3日

送迎

あり

事業所所在地より片道30分以内

お問い合わせ

住所

〒7918036 愛媛県松山市高岡町212番地1

電話番号

089-994-8875

FAX番号

089-994-8875

メールアドレス

m09071405590@gmail.com

担当者

鈴木 雄大

株式会社ヒューマンネット 放課後等デイサービス ピーターパン やまにし

笑顔で楽しく元気よく Let's Enjoy Life

事業所について

ピーターパンでは、家庭的な愛情をもって子ども達の基本的な生活態度や自立に向けた生活習慣を身につける為にサポートします。

日々ご家族とコミュニケーションをとり、指導員全員の話し合いによって、一人ひとりの個別支援計画を作り上げていきます。

障がいのある子ども達の『今』と『未来』をともに考え、子ども達とご家族の安らかな時間を提供できるように心がけます。



事業所情報1



事業所情報2



ご利用について

定員数

10名

障がい種別

身体, 知的, 精神, その他 (要お問合せ)

営業日時

平日: 学校終了～17:30

土日祝・学校休業日: 10:00～16:00

休業日: 8月13日～15日/12月30日～1月3日

送迎

あり

片道30分圏内

お問い合わせ

住所

〒791-8026 愛媛県松山市山西町819番地4

電話番号

089-995-8897

FAX番号

089-995-8897

メールアドレス

perterpan-yamanishi@humannet-aj.co.jp

担当者

藤田 皇介

株式会社フェローシステム

放課後等デイサービスフェローIntech

みんなで一緒に輝こう！

事業所について

小集団活動を通して、お互いに助け合い相手のことを思いやる協調性を育て、子どもたちの持つ生きる力を伸ばすお手伝いをしています。

また、スクラッチプログラミングで思考力、課題解決力、コミュニケーション力を身につけ、子どもたちの自己肯定感や自信に繋がる支援を提供しています。



事業所情報



ご利用について

定員数

10名

障がい種別

身体、知的、精神

営業日時

月～金 10:00～18:00

土曜、祝日、長期休暇 10:00～16:00

送迎

あり(応相談)

お問い合わせ

住所

〒790-0804 愛媛県松山市中一万町7-7

電話番号

089-909-9201

FAX番号

089-987-6047

メールアドレス

info@fellow.co.jp

担当者

今西 容子 片山 大也

株式会社フェローシステム 放課後等デイサービスフェローKIDS

ITエリートを目指そう!!

事業所について

就労を視野に入れたITスキルの向上とともに、就労に向けて大切な力について一緒に考えます。office、動画、プログラミング、デザイン、資格取得支援のコースに分かれて日々技術を磨いています!「働くことを考えよう」「SST」「ITリテラシー」について継続的に考える時間も用意しています。「働くことを考えよう」では、システム会社である同法人のシステム事業部の見学や、同グループ内の就労継続支援事業所に加え、松山市内の企業や就労支援事業所への見学をさせていただき、将来楽しく働けるイメージを持てるよう支援しています。



事業所情報



ご利用について

定員数

10名

障がい種別

身体、知的、精神

営業日時

月～金 10:00～18:00

土曜・祝日・長期休暇中 10:00～16:00

送迎

あり(要相談)

お問い合わせ

住所

〒790-0804 愛媛県松山市中一万町7-8

電話番号

089-987-6046

FAX番号

089-987-6047

メールアドレス

info@fellow.co.jp

担当者

南 寺坂

特定非営利活動法人フェロージョブステーション 多機能型事業所フェローLabo

自分らしさを見つけ、伸ばす、活かす、輝かす

事業所について

私たちは、「放課後等デイサービスフェローLabo」と「就労継続支援A型事業所フェローLabo」の多機能型事業所です。本業のIT分野で培ってきたノウハウを活用し、障がいを持った方の「可能性」を拡げるために事業を展開してきました。

子どもたちにはパソコンを利活用したIT学習を中心に、工作やお料理イベントなどのレクリエーション活動も取り入れながら支援しています。一人ひとりの個性を大事にしながら、「出来た!」の成功体験を積むことで、自信を育んでいけるよう関わっています。



事業所情報

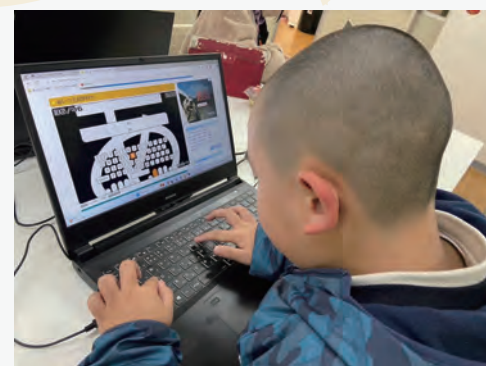

ご利用について

定員数

10名

障がい種別

身体、知的、精神

営業日時

月～金 10:00～18:00

土曜、祝日、長期休暇 10:00～16:00

送迎

あり

松山市中心エリア、その他応相談

お問い合わせ

住所

〒790-0805 愛媛県松山市西一万町10-2

電話番号

089-945-7698

FAX番号

089-945-7699

メールアドレス

info@npo-fjs.org

担当者

平野 松川

社会福祉法人福角会 放課後等デイサービス みらい

楽しみを見つけにいこう

事業所について

社会福祉法人福角会が運営する放課後等デイサービスです。主にみなら特別支援学校の生徒さんが通われています。法人全体で、成人のサービスを展開していることもあり、福祉的就労に向けての取り組みを、活動の中に取り入れています。卒業後の日中活動だけでなく、生活の場についての情報提供も行いつつ、家族と一緒に本人の生活を考えていけるよう日々取り組んでいます。



事業所情報



ご利用について

定員数

10名

障がい種別

知的、その他(要お問合せ)

営業日時

平日 月～木 13:30～18:00

土日・祝日・長期休暇時 9:00～17:00

送迎

あり 要相談

お問い合わせ

住所

〒799-2652 愛媛県松山市福角町甲1285番1

電話番号

089-995-8527

FAX番号

089-995-8529

メールアドレス

mirai@hukuzumikai.com

担当者

白石 光

合同会社Pop Pop School

一人ひとりの個性を大切に。

事業所について

子どもたち一人ひとりの個性を大切に支援させていただいております。
また、子どもたちだけでなく、親御さんたちの子育て不安に寄り添ったかわりを心掛けています。
子どもも大人も非常に関係性が良く、アットホームな環境を実現した事業所です。



事業所情報



ご利用について

定員数

10名

障がい種別

知的, 精神

営業日時

平日: 12:00~18:00

休日: 11:00~17:00

送迎

あり

松山市 (要相談)

お問い合わせ

住所

〒790-0056 愛媛県松山市土居田町165-3

電話番号

089-906-5726

FAX番号

089-906-5727

メールアドレス

satoshisatoshifuji@gmail.com

担当者

大藤 聡

ポノ株式会社

児童発達支援・放課後等デイサービス ポノ・ポノ

「素直」の心をそだてよう

事業所について

笑顔溢れる安心・安全な場所でお子さまを迎えています。
幅広い年齢の職員が子どもの心に寄り添い、一緒に学び、共に遊び、
社会の中で生き抜く力をサポートします。
関係機関との連携も強化しており、素早い対応が可能です。
困りごとを抱えた親御さんの相談も対応します。



事業所情報



ご利用について

定員数

10名

障がい種別

身体、知的、精神、発達

営業日時

児童発達支援 毎週水、金曜日 10:00～11:30
放課後等デイサービス 月曜日～土曜日
(平日14:00～18:00 土曜、長期休み10:00～18:00)

送迎

あり
松山市

お問い合わせ

住所

〒790-0044 愛媛県松山市余戸東5丁目3-39

電話番号

089-954-3886

FAX番号

089-954-3886

メールアドレス

m1974n2000@gmail.com

担当者

西村 舞子

有限会社松山針灸接骨院 育はぐプラス

共に学び、共に生きる

事業所について

母体である松山鍼灸整骨院が長年に亘って培ってきた東洋医学に基づき、一人一人にあったプログラムを実施しています。運動・遊び・創作活動等を通して感覚統合に繋げ、身体能力やコミュニケーション能力の向上を図り、社会適応能力を身につけることを目指しています。



事業所情報



ご利用について

定員数

10名

障がい種別

知的, 精神

営業日時

月～金 10時～19時

祝日及び長期休暇中 8時～17時

送迎

あり

20分以内の地域

お問い合わせ

住所

〒7790-0914 愛媛県松山市三町2-1-2
カーサ村上1F

電話番号

089-948-8900

FAX番号

089-948-8905

メールアドレス

hughugplus@gmail.com

担当者

中尾 優華

社会福祉法人松山手をつなぐ育成会 多機能型事業所 つくしステップ

「遊びを通して楽しく学ぶ」を追求します！

事業所について

つくしステップは就労継続支援B型、放課後等デイサービスを運営する多機能型事業所です。放課後等デイサービスでは主に小学生を対象に、平日は日々の宿題を通しての学習、集団でのレクリエーション活動、外部講師を招いて作業療法やリトミックを行い、休校日には公園やアスレチック、児童館や博物館への外出活動等さまざまな活動を行っています。「遊びを通して楽しく学ぶ」をテーマに、子どもたちが楽しみながら社会に適應できるスキルを身に付けられるように、一つひとつの活動内容を工夫し、個々に応じた支援を行うことで、当事業所が安心して楽しく通える場所の一つになることを目指しています。



事業所情報



ご利用について

定員数

1日 10名

障がい種別

身体、知的、精神、その他(要お問合せ)

営業日時

平日 12:30~18:30

日曜日、祝祭日、長期休暇期間 10:00~16:00

(春休み、夏休み、冬休み)

土曜日、8月13日~15日及び12月30日~1月3日は休業日

送迎

あり(応相談)

お問い合わせ

住所

〒791-8056 愛媛県松山市別府町179-9

電話番号

089-994-5066

FAX番号

089-994-5066

メールアドレス

ikusei@aurora.ocn.ne.jp

担当者

山田 亮宣

社会福祉法人松山手をつなぐ育成会 放課後等デイサービス つくし I・RO・HA

個性という色の葉で社会を彩る

事業所について

つくし I・RO・HAは就労自立準備型の放課後等デイサービスです。主に中学生から高校生がご利用されていますが、小学生の受け入れも臨機応変に行っております。活動は就労に目を向けたものから、余暇活動等を通してご自身の『趣味』を見つけ、働く理由や心の糧を見つけていく支援を行っております。ホームページ・インスタグラムにも活動の様子を掲載しております♪見学も随時受け付けております。お気軽にご連絡ください。



事業所情報1



事業所情報2



ご利用について

定員数

10名

障がい種別

身体, 知的, 精神, その他 (応相談)

営業日時

平日 12:30~18:30

日・祝日・長期休暇期間 10:00~16:00

送迎

あり

松山市内 (応相談)

お問い合わせ

住所

〒799-2661 愛媛県松山市勝岡町1番地

電話番号

089-909-5458

FAX番号

089-909-5468

メールアドレス

ikuseiiroha@lily.ocn.ne.jp

担当者

城戸 健司

株式会社マルク マルクスコラ来住教室

生徒さんの今を輝かせ、これからを応援し続ける教室

事業所について

就労・自立の準備に特化した放課後等デイサービス マルクスコラの五号店となります。市内東エリアに位置し、近隣の久米、小野エリアから東温エリアまで広い地域の生徒さんにご利用を頂いております。

教員資格、保育士資格を取得しているスタッフを複数配置しており、小学生に向けたプログラムも充実しております。現在では、小学校低学年の生徒さんのご利用も増えておりますので、幅広い就労自立に向けたプログラムをご提供させて頂いている教室となります。



事業所情報



ご利用について

定員数

10名

障がい種別

身体, 知的, 精神, その他(要お問合せ)

営業日時

平日:10:00~19:00 休日:9:00~18:00
(年末年始休暇12/29~1/3、お盆休暇8/13~8/15)

送迎

なし

お問い合わせ

住所

〒791-1102 愛媛県松山市来住町1371-22

電話番号

089-909-9109

FAX番号

089-909-9069

メールアドレス

yano@maruc.biz

担当者

矢野 優佳

株式会社マルク マルクスコラ 高岡教室

生徒さんの今を輝かせ、これからを応援し続ける教室

事業所について

就労・自立の準備に特化した放課後等デイサービス マルクスコラの六号店となります。市内西エリアに位置し、近隣の生石、垣生、味生エリアから伊予、松前エリアまで広い地域の生徒さんにご利用を頂いております。

不登校の生徒さんへの支援や一般の企業様でのお仕事体験ツアーなど通常のプログラムに加え、マルクスコラの特徴でもある「就労」「自立」に向けたプログラムを多数展開させて頂いている教室となります。



事業所情報

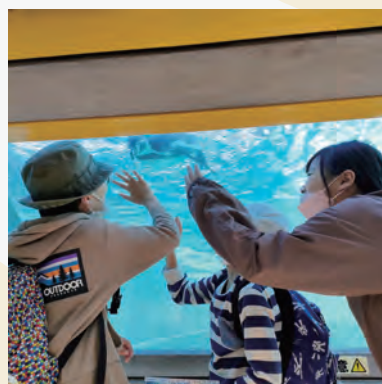

ご利用について

定員数

10名

障がい種別

身体, 知的, 精神, その他 (要お問合せ)

営業日時

平日:10:00~19:00 休日:9:00~18:00
(年末年始休暇12/29~1/3、お盆休暇8/13~8/15)

送迎

なし

お問い合わせ

住所

〒791-8036 愛媛県松山市高岡町127-7
シニアマンション佳夢207

電話番号

0899896502

FAX番号

0899896503

メールアドレス

tominaga@maruc.biz

担当者

富永 一史

株式会社マルク マルクスコラ 竹原教室

生徒さんの今を輝かせ、これからを応援し続ける教室

事業所について

就労・自立の準備に特化した放課後等デイサービス マルクスコラの四号店となります。市内中心エリアに位置し、近隣の雄新、城西エリアから東雲エリアまで中心部にお住いの生徒さんにご利用を頂いております。eスポーツ活動に力を入れている教室でもあり、日々の活動でスキルを磨き、外部大会へ出場。大会優勝など好成績を残しております。

又、アクセスの良さから、外出系のイベントプログラムも多く実施させて頂いている教室となります。



事業所情報



ご利用について

定員数

10名

障がい種別

身体, 知的, 精神, その他 (要お問合せ)

営業日時

平日:10:00~19:00 休日:9:00~18:00
(年末年始休暇12/29~1/3、お盆休暇8/13~8/15)

送迎

なし

お問い合わせ

住所

〒790-0052 愛媛県松山市竹原町1丁目4-5
ハイツ松山103

電話番号

089-909-5609

FAX番号

089-909-5809

メールアドレス

fukusima@maruc.biz

担当者

福島 克治

株式会社マルク

マルクスコラ はなみずき教室

生徒さんの今を輝かせ、これからを応援し続ける教室

事業所について

就労・自立の準備に特化した放課後等デイサービス マルクスコラの二号店となります。市内城南エリアに位置し、近隣の椿エリアから砥部、北伊予エリアまで広い地域の生徒さんにご利用を頂いております。

生徒さん一人ひとりの強みをさらに活かすことができるように作業療法士、児童分野以外の福祉サービス経験があるスタッフを配置しており“今”という時間のサポート、将来に向けたサポートをさせて頂いている教室となります。



事業所情報



ご利用について

定員数

10名

障がい種別

身体、知的、精神、その他(要お問合せ)

営業日時

平日:10:00~19:00 休日:9:00~18:00
(年末年始休暇12/29~1/3、お盆休暇8/13~8/15)

送迎

なし

お問い合わせ

住所

〒790-0931 愛媛県松山市西石井町4丁目2番16号
1F東

電話番号

089-956-5987

FAX番号

089-956-5986

メールアドレス

yamasaki@maruc.biz

担当者

山崎 和希

株式会社マルク マルクスコラ 山越教室

生徒さんの今を輝かせ、これからを応援し続ける教室

事業所について

就労・自立の準備に特化した放課後等デイサービス マルクスコラの一号店となります。市内城北エリアに位置し、近隣の道後、勝山エリアから北条エリアまで広い地域の生徒さんにご利用を頂いております。

マルクスコラの強みでもあるSSTはもちろんのこと、eスポーツ活動や生徒さんに合わせたオリジナルプログラムも多数展開し、小学生から高校生までの生徒さんが、日々「将来に向けて」学んでいる教室となります。



事業所情報



ご利用について

定員数

10名

障がい種別

身体, 知的, 精神, その他 (要お問合せ)

営業日時

平日:10:00~19:00 休日:9:00~18:00
(年末年始休暇12/29~1/3、お盆休暇8/13~8/15)

送迎

なし

お問い合わせ

住所

〒791-8013 愛媛県松山市山越4丁目4番35号
エクセル丸榮110

電話番号

089-909-6000

FAX番号

089-909-6001

メールアドレス

toda@maruc.biz

担当者

戸田 匡彦

株式会社マルク マルクスコラ 余戸教室

生徒さんの今を輝かせ、これからを応援し続ける教室

事業所について

就労・自立の準備に特化した放課後等デイサービス マルクスコラの三号店となります。市内南西エリアに位置し、近隣の余土エリアから伊予、松前エリアまで広い地域の生徒さんにご利用を頂いております。

生徒さんが在籍している学校との連携を丁寧に行い、生徒さんが生活するための環境整備を行っているとともに、性教育など生徒さんの将来に必要な、オリジナルプログラムをご提供させて頂いている教室となります。



事業所紹介



ご利用について

定員数

10名

障がい種別

身体, 知的, 精神, その他 (要お問合せ)

営業日時

平日:10:00~19:00 休日:9:00~18:00
(年末年始休暇12/29~1/3、お盆休暇8/13~8/15)

送迎

なし

お問い合わせ

住所

〒790-0044 愛媛県松山市余戸東1丁目11-37
フェニックス余戸 1階テナント

電話番号

089-909-6900

FAX番号

089-909-6910

メールアドレス

hayasi@maruc.biz

担当者

林 輝

株式会社三葉

COMPASS発達支援センター松山

言葉のコンパス

事業所について

コンパスでは主に「言語」、「社会性」、「学習」に力を入れております。

「言語」に関しては、言語聴覚士も在籍しており、発声、発音を始め、様々な言語訓練を行っています。「社会性」に関しては、集団療育にてコミュニケーション、ルールを学び、楽しく活動できるよう支援しています。「学習」に関しては、自社制作の教材を始め、基礎から重点的に行っています。

またスモールステップで「できた!」「できる!」を増やし、成功体験を積み上げていけるように支援しています。



事業所情報



ご利用について

定員数

10名

障がい種別

身体, 知的, 精神, その他 (要お問合せ)

営業日時

月曜日～土曜日 祝日、年末年始は除く

送迎

あり (応相談)

お問い合わせ

住所

〒791-8034 愛媛県松山市富久町300-2
松山ハイツ101

電話番号

089-989-8138

FAX番号

089-989-8168

メールアドレス

compass.matsuyama@e-mitsuba.co.jp

担当者

田中 祥

株式会社三葉 COMPASS.松山

言葉のコンパス

事業所について

コンパスでは主に「言語」「社会性」「学習」に力を入れています。

「言語」に関しては、言語聴覚士も在籍しており、発声、発音を始め、様々な言語訓練を行っています。

「社会性」に関しては、集団療育にてコミュニケーション、ルールを学び、楽しく活動できるよう支援しています。

「学習」に関しては、自社制作の教材を始め、基礎から重点的に行っています。

またスモールステップで「できた!」「できる!」を増やし、成功体験を積み上げていけるように支援しています。



事業所情報



ご利用について

定員数

10名

障がい種別

身体, 知的, 精神

営業日時

月曜日～金曜日 9:00～17:00 祝日、年末年始は除く

送迎

あり(応相談)

お問い合わせ

住所

〒790-0921 愛媛県松山市福音寺町697-7

電話番号

089-968-2738

FAX番号

089-968-2740

メールアドレス

compass.m.green@e-mitsuba.co.jp

担当者

田中 祥

株式会社メルシー 放課後等デイサービス ウィズ山越

アットホームで笑顔あふれる教室

事業所について

ウィズ山越には1番の強みといえるものがあります。それは公園が近くにあることです!天気の良い日は公園に行き、遊具で遊んだり、広場で鬼ごっこをしたりと体を動かしリフレッシュしています!遊びだけではなく、ソーシャルスキルを通して社会で暮らしていくうえで必要なスキル(挨拶や片付け等)を学んだり、様々な場所に外出をしてルールやマナーを学んだりしています。
色々なことを一緒に経験し、一緒に学び、そして一緒に成長していく施設です。



ご利用について

定員数

10名

障がい種別

知的, その他(要お問合せ)

営業日時

授業終了後15時~18時 学校休業日11時~17時

定休日:日曜日、夏季休暇(8月13日~8月15日)

年末年始(12月30日~1月3日)

送迎

あり(応相談)

お問い合わせ

住所

〒791-8013 愛媛県松山市山越2丁目10-11
グランシェル11 102号

電話番号

089-916-6161

FAX番号

089-904-2016

メールアドレス

yamagoe.with@gmail.com

担当者

銀岡、大戸

株式会社元和 放課後等デイサービス Le-Lian aqua

海の中に居るような解放感 Le-Lian aqua

事業所について

Le-Lian aquaは本物の魚が泳ぐ、海の中に居るような開放的な空間です。ルリアンでは、それぞれに違う『安心感』を『対話』を元を実現していきます。見えない気持ちを言語化することにこだわり、将来の選択肢を広げ、自分の最適を発見できるように、様々な活動を提案しております。【活動の様子はインスタグラムをチェック!!毎日更新中!!】『安心』『対話』『主体性』を大切に『なりたい自分になる!!』最強の大人を目指していきます。



事業所情報1



事業所情報2



ご利用について

定員数

10名

障がい種別

身体, 知的, 精神, その他 (要お問合せ)

営業日時

月～金 土・祝日

送迎

あり

椿小、石井小、石井東小、石井北小、各校区 応相談

お問い合わせ

住所

〒790-0944 愛媛県松山市古川西1丁目4-10
FURUKAWA BASE 2F

電話番号

089-997-7092

FAX番号

089-997-7093

メールアドレス

le-lian@outlook.jp

担当者

大野 真由

株式会社元和 放課後等デイサービス Le-Lian forest

みんなが集まる森の隠れ家 Le-Lian forest

事業所について

Le-Lian forestは、le-lianの第1号教室で、みんなが集まる森の隠れ家のような空間です。子どもたちの発達には、静と動の空間が必要で、ルリアンならではのヌックスペースが、子どもたちからも大人気です。心を休める空間として活用したり、秘密基地のようにして、子どもたちの遊びを盛り上げています。【活動の様子はInstagramをチェック!!毎日更新中!!】『安心』『対話』『主体性』を大切に『なりたい自分になる!!』最強の大人を目指していきます。



事業所情報1



事業所情報2



ご利用について

定員数

10名

障がい種別

身体, 知的, 精神, その他 (要お問合せ)

営業日時

月～金 土曜日・祝日

送迎

あり

浮穴小・砥部小・石井東・荏原小その他 応相談

お問い合わせ

住所

〒791-1114 愛媛県松山市井門町191-1 1F

電話番号

089-909-7982

FAX番号

089-909-7983

メールアドレス

le-lian@outlook.jp

担当者

乗松 由香

株式会社ラビダ

児童発達支援&放課後デイサービスえるむ(得夢)

笑顔のある毎日で自分らしく生きたいから

事業所について

子ども達とご家族に幸せで楽しい時間を。「こころ・あたま・からだ」の発達のバランスを刺激。将来の自立に向けた生活習慣の習得をサポートします。



事業所情報



ご利用について

- 定員数
各10名
- 障がい種別
身体, 知的, 精神
- 営業日時
月～金、隔週土曜
- 送迎
あり
往復で40分から50分のエリア

お問い合わせ

- 住所
〒791-8012 愛媛県松山市姫原3丁目9-42
- 電話番号
089-904-1230
- FAX番号
089-916-7805
- メールアドレス
la_vida_care@yahoo.co.jp
- 担当者
松崎 恭子

有限会社ルカ企画 放課後等デイサービス みんなのおうち

自然豊かな場所で、みんなと共に育ちあう

事業所について

「みんなのおうち」は子どもたちにとっての大切な居場所です。
障害のあるなしや程度などにとらわれず、さまざまな子どもたちが一緒になって、遊んで学んでたくさんのことを体験して、コミュニケーションをとりながら、お互いの個性を尊重して、認め合い育ち合う。そんな時間と空間を創っています。



事業所情報1



事業所情報2



事業所情報3



ご利用について

定員数

10名

障がい種別

身体, 知的, 精神, その他 (要お問合せ)

営業日時

火曜～土曜 授業後14:30～17:30

休業日 9:30～17:30

※土曜、祝日は17:00まで

送迎

あり

松山市・東温市・伊予市・松前町・砥部町

※場所によって応相談

お問い合わせ

住所

〒791-0242 愛媛県松山市北梅本町甲2957-3

電話番号

089-993-6237

FAX番号

089-993-6238

メールアドレス

minnаноouchi2023@gmail.com

担当者

永田 貴子

特定非営利活動法人レッチーノ 多機能型事業所 てらす

一人一人にそった支援

事業所について

ご家族と共にひとりひとりの成長や発達についての支援を行ないます。
希望者には、理学療法士や言語聴覚士による個別機能訓練が可能です。保育士もいますので様々な訓練によって、心身の良好な状態を維持回復させ、日常生活を助けるためのリハビリテーション、支援を行ないます。また看護師が在籍していますので呼吸器管理等、重度身体障害児への看護ケアも行います。



事業所情報



ご利用について

- 定員数
10名
- 障がい種別
身体, 知的, 精神
- 営業日時
9:00~17:30
- 送迎
あり(応相談)

お問い合わせ

- 住所
〒791-1113 愛媛県松山市森松町1010-1
- 電話番号
089-968-1386
- FAX番号
089-968-1387
- メールアドレス
terasu@treelife.jp
- 担当者
中矢 奈々子

特定非営利活動法人レッチーノ てらすアルファ

将来を見据えた支援を行う

事業所について

重症心身障がいの子供さんと医療的ケアが必要な子供さんの療育を行う。
併設されている施設には子供から大人までの様々な年齢の方や、いろいろな障がい種別・程度の利用者さんがいらっしゃいます。
施設全体で子供から大人までの、コミュニケーションを形成するための支援、将来を見据えた支援を行っています。放課後等デイサービスでは希望される方は入浴も行っています。



事業所情報



ご利用について

定員数

5名

障がい種別

知的, 精神

営業日時

平日: 9:00~17:30

土曜、祭日、長期休み: 9:00~15:30

送迎

あり(応相談)

お問い合わせ

住所

〒791-1113 愛媛県松山市森松町1010-1

電話番号

089-968-1386

FAX番号

089-968-1387

メールアドレス

terasu-alpha@treelife.jp

担当者

松下 勝則

特定非営利活動法人レッチーノ てらす森松

健康的に幸せを感じられる場を提供

事業所について

お子様お一人お一人の特性を捉えた支援を行います。日々の学校生活や家庭で困っていることや、お友達との関わり方などに対して具体的にやってみて身につけられるように一緒に行っていきましょう。また、卒業後の進路を考えながら時間の使い方や社会生活でのルールなどを学ぶ機会も作っていきます。そして安心してやってみて「こうすればいいんだ」「こういうことなんだ」と思え、より健康的に幸せを感じられる場を提供していきます。



事業所情報



ご利用について

定員数

10名

障がい種別

身体, 知的, 精神

営業日時

月曜日から土曜日 祭日営業 9:00~18:00

送迎

あり(応相談)

お問い合わせ

住所

〒791-1113 愛媛県松山市森松町1057

電話番号

089-968-1070

FAX番号

089-968-1073

メールアドレス

terasu-morimatu@treelife.jp

担当者

中野 世理奈

特定非営利活動法人レッチーノ てらす 美沢

できる喜び

事業所について

発達に弱さやつまずきがあるお子様の個々の特性に応じた支援を行い、平均化を望まず、本人の「個」を伸ばし、将来を見据えた目標の下、療育します。友達との関わり方や日常生活に役立つ力が身につくよう、季節の行事や制作活動などを通して、お子様にとってわかりやすいスケジュールや作業工程を提示し、安心して過ごすことのできる環境を提供します。一步一步の成長を一緒に喜び、子供の将来を見定めじっくり育てます。共に成長していきましょう。



事業所情報



ご利用について

定員数

10名

障がい種別

身体, 知的, 精神

営業日時

月～金 13:00～17:30 土、祭日 9:00～15:30 (日休み)

送迎

あり(応相談)

お問い合わせ

住所

〒791-8022 愛媛県松山市美沢2丁目3-21

電話番号

089-909-8806

FAX番号

089-909-8809

メールアドレス

terasu-misawa@treelife.jp

担当者

松下 勝則



SMILE PROJECT 2024

※この事業所紹介ブックは、松山市内の放課後等デイサービスの協力を得て作成しております。
WEB版は上記のQRコードからご確認いただけます。

TEL: **089-945-7698** MAIL: fellow_wam2023@npo-fjs.org

運営主体 特定非営利活動法人 フェロージョブステーション（担当:渡部/松原）
令和5年度 独立行政法人福祉医療機構 社会福祉振興助成事業